



FONDI
STRUTTURALI
EUROPEI

pon
2014-2020



Ministero dell'Istruzione, dell'Università e della Ricerca
Dipartimento per la Programmazione e la Gestione delle
Risorse Umane, Finanziarie e Strutturali
Direzione Generale per interventi in materia di Edilizia
Scuolastica per la gestione dei Fondi Strutturali per
l'Istruzione e per l'Innovazione Digitale
Ufficio IV

PER LA SCUOLA - COMPETENZE E AMBIENTI PER L'APPRENDIMENTO (FSE)



REPUBBLICA ITALIANA - REGIONE SICILIANA - XIV DISTRETTO SCOLASTICO

CIRCOLO DIDATTICO

"GIOVANNI VERGA"

Via G. Leopardi 89/B C.A.P. 95127 CATANIA

Tel / Fax 095/387210

C.F. 80013800877 - C.M. CTEE022008

e-mail: ctee022008@istruzione.it

Sito web: www.scuolavergacatania.gov.it

DD - "G. VERGA"-CATANIA
Prot. 0003230 del 02/05/2019
B-15-g (Uscita)

PROGETTO 10.2. 5A-FSEPON-SI-2018-827
CODICE CUP : D67117000760007

AGLI ATTI
ALBO ON LINE/SITO WEB

OGGETTO: Fondi Strutturali Europei – Programma Operativo Nazionale “Per la scuola, competenze e ambienti per l’apprendimento” 2014-2020. Asse I – Istruzione – Fondo Sociale Europeo (FSE). Obiettivo Specifico 10.2 – Miglioramento delle competenze chiave degli allievi, anche mediante il supporto dello sviluppo delle capacità di docenti, formatori e staff. Azione 10.2.5. Sotto Azione 10.2.5 A . Avviso pubblico per la realizzazione di progetti di potenziamento delle competenze di cittadinanza globale. PROT. N. AOODGEFID/3340 del 23/03/2017. **PROGETTO “CITTADINI DEL DOMANI”, 10.2. 5A-FSEPON-SI-2018-827.**

AVVISO DI SELEZIONE INTERNA tutor , esperti, valutatore, personale Ata.

IL DIRIGENTE SCOLASTICO

- VISTO L'AVVISO PUBBLICO PER LA REALIZZAZIONE DI PROGETTI DI POTENZIAMENTO DELLE COMPETENZE DI CITTADINANZA GLOBALE. PROT. N. AOODGEFID/3340 DEL 23/03/2017;
- VISTA LA DELIBERA N. 2 DEL COLLEGIO DEI DOCENTI DEL 29/03/2017;
- VISTA LA DELIBERA N. 6 DEL CONSIGLIO DI CIRCOLO DEL 20/04/2017;
- VISTA LA NOTA DI AUTORIZZAZIONE DEL MIUR, PROT. AOODGEFID.REGISTRO.UFFICIALE(U)23103 DEL 12.07.2018;
- VISTO L'ATTO DI AUTORIZZAZIONE ALL'ISTITUZIONE SCOLASTICA MIUR, PROT. N. AOODGEFID/23856 DEL 23/07/2018. IDENTIFICATIVO PROGETTO: PON 10.2.5A-FSEPON-SI-2018-827;
- VISTO IL DECRETO , PROT. N. 6202/ B 15 G DEL 26/07/2018;
- VISTA LA DELIBERA N. 12 DEL COLLEGIO DEI DOCENTI DEL 03.09.2018;
- VISTA LA DELIBERA N. 5 DEL CONSIGLIO DI CIRCOLO DEL 07.09.2018;
- VISTA LA VARIAZIONE DI BILANCIO AL PROGRAMMA ANNUALE. DELIBERA N. 6 DEL CONSIGLIO DI CIRCOLO DEL 07.09.2018;
- CONSIDERATO L'AVVENUTO INSERIMENTO NEL PIANO TRIENNALE **DELL'OFFERTA FORMATIVA D'ISTITUTO DEL PROGETTO**

Sottoazione	CODICE_PROGETTO	"Totale autorizzato sottoazione"
10.2.5A	10.2.5A- FSEPON-SI-2018-827	25 410,00

CIO' CON I RISPETTIVI MODULI:

Progetto /sottoazione:	10.1.1A
Codice identificativo progetto	Importo autorizzato modulo
Titolo modulo	Totale autorizzato progetto

Handwritten signature and date: 02.05.2019

Handwritten signature and date: 02.05.2019



**FONDI
STRUTTURALI
EUROPEI**

pon
2014-2020



Ministero dell'Istruzione, dell'Università e della Ricerca
Dipartimento per la programmazione e la Gestione delle
Risorse Umane, Finanziarie e Strutturali
Direzione Generale per interventi in materia di Edilizia
Scolastica per la gestione dei Fondi Strutturali per
l'Istruzione e per l'Innovazione Digitale
Ufficio IV

PER LA SCUOLA - COMPETENZE E AMBIENTI PER L'APPRENDIMENTO (PSE)



REPUBBLICA ITALIANA - REGIONE SICILIANA - XIV DISTRETTO SCOLASTICO

CIRCOLO DIDATTICO

"GIOVANNI VERGA"

Via G. Leopardi 89/B C.A.P. 95127 CATANIA

Tel / Fax 095/387210

C.F. 80013800877 - C.M. CTEE022008

e-mail: ctee022008@istruzione.it

Sito web: www.scuolavergacatania.gov.it

10.2.5A-FSEPON-SI-2018-827	STAR BENE MANGIANDO	€ 5.082,00	€ 25 410,00
	SPORT E BENESSERE	€ 5.082,00	
	FACCIAMO SPORT	€ 5.082,00	
	VIVERE CON IL VULCANO ETNA	€ 5.082,00	
	VIVERE NELLA LEGALITA'	€ 5.082,00	
	Totale		

TALE INSERIMENTO E' STATO RATIFICATO NELLA DELIBERA N. 12 DEL COLLEGIO DEI DOCENTI DEL 03.09.2018 E N. 5 DEL CONSIGLIO DI ISTITUTO DEL 07.09.2018.

- VISTE LE LINEE GUIDA DELL'AUTORITÀ DI GESTIONE PER L'AFFIDAMENTO DEI CONTRATTI PUBBLICI DI SERVIZI E FORNITURE DI IMPORTO INFERIORE ALLA SOGLIA COMUNITARIA DIRAMATE CON NOTA DEL 13 GENNAIO 2016, N. 1588 ;
- VISTA LA NOTA PROT.N. AOODGEFID 34815 DEL 02/08/2017, CONTENENTE CHIARIMENTI IN MERITO ALLE ATTIVITÀ DI FORMAZIONE - FIER DI RECLUTAMENTO DEL PERSONALE "ESPERTO" E RELATIVI ASPETTI DI NATURA FISCALE, PREVIDENZIALE E ASSISTENZIALE ;
- VISTA LA NOTA PROT.N. AOODGEFID 38115 DEL 18-12-2017, AVENTE PER OGGETTO FONDI STRUTTURALI EUROPEI - PROGRAMMA OPERATIVO NAZIONALE "PER LA SCUOLA, COMPETENZE E AMBIENTI PER L'APPRENDIMENTO" 2014-2020. CHIARIMENTI E APPROFONDIMENTI PER L'ATTUAZIONE DEI PROGETTI;
- VISTA LA NOTA PROT.N.37407 DEL 21-11-2017, AVENTE PER OGGETTO FONDI STRUTTURALI EUROPEI - PROGRAMMA OPERATIVO NAZIONALE "PER LA SCUOLA, COMPETENZE E AMBIENTI PER L'APPRENDIMENTO" 2014-2020. PUBBLICAZIONE DEL MANUALE PER LA DOCUMENTAZIONE DELLE SELEZIONI DEL PERSONALE PER LA FORMAZIONE;
- VISTI I SEGUENTI REGOLAMENTI : IL REGOLAMENTO (UE) N. 1303/2013 RECANTE DISPOSIZIONI COMUNI SUI FONDI STRUTTURALI E DI INVESTIMENTO EUROPEI, IL REGOLAMENTO (UE), N. 1301/2013 RELATIVO AL FONDO EUROPEO DI SVILUPPO REGIONALE (FESR) E IL REGOLAMENTO (UE) N. 1304/2013 RELATIVO AL FONDO SOCIALE EUROPEO E TUTTA LA NORMATIVA DI RIFERIMENTO PER LA REALIZZAZIONE DEL SUDDETTO PIANO INTEGRATO ;
- VISTE LE INDICAZIONI DEL MIUR PER LA REALIZZAZIONE DEGLI INTERVENTI ;
- VISTI IL DI 28 AGOSTO 2018, N. 129 E IL D.A. N. 7753 DEL 28.12.2018 PER LA REGIONE SICILIA
- VISTO IL D.LGS. N. 50/2016 E SS.MM.II;

EMANA

Handwritten signature

Delibera 12.05.2019



Unione Europea

FONDI
STRUTTURALI
EUROPEI

pon
2014-2020

PER LA SCUOLA - COMPETENZE E AMBIENTI PER L'APPRENDIMENTO (PSC)



MIUR

Ministero dell'Istruzione, dell'Università e della Ricerca
Dipartimento per la programmazione e la Gestione delle
Risorse Umane, Finanziarie e Strumentali
Direzione Generale per interventi in materia di Educazione
Scolastica per la gestione dei Fondi Strutturali per
l'Istruzione e per l'Innovazione Digitale
Ufficio IV

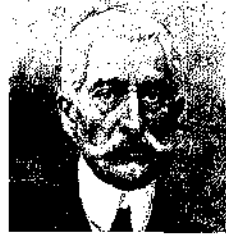

REPUBBLICA ITALIANA - REGIONE SICILIANA - XIV DISTRETTO SCOLASTICO

CIRCOLO DIDATTICO

"GIOVANNI VERGA"

Via G. Leopardi 89/B C.A.P. 95127 CATANIA

Tel / Fax 095/387210

C.F. 80013800877 - C.M. CTEE022008

e-mail: ctee022008@istruzione.it

Sito web: www.scuofavergacatania.gov.it

Spina

IL PRESENTE AVVISO PUBBLICO CHE HA PER OGGETTO LA SELEZIONE, MEDIANTE PROCEDURA COMPARATIVA DI TITOLI, DI N. 1 VALUTATORE, DI N. 5 TUTOR E 5 ESPERTI SPECIALISTI, 1 ASSISTENTE AMMINISTRATIVO E 4 COLLABORATORI SCOLASTICI PER LA REALIZZAZIONE DELLE AZIONI FORMATIVE, PER SINGOLO MODULO COME DI SEGUITO ESPlicitato:

- STAR BENE MANGIANDO
- SPORT E BENESSERE
- FACCIAMO SPORT
- VIVERE CON IL VULCANO ETNA
- VIVERE NELLA LEGALITÀ

ART. 1- SERVIZI RICHIESTI.

L'AVVISO, COME SOPRA SPECIFICATO, HA PER OGGETTO LA SELEZIONE, MEDIANTE PROCEDURA COMPARATIVA DI TITOLI, DI N. 1 VALUTATORE, DI N. 5 TUTOR E 5 ESPERTI SPECIALISTI, UN ASSISTENTE AMMINISTRATIVO E 4 COLLABORATORI SCOLASTICI PER LA REALIZZAZIONE DELLE AZIONI FORMATIVE, PER SINGOLO MODULO:

- STAR BENE MANGIANDO
- SPORT E BENESSERE
- FACCIAMO SPORT
- VIVERE CON IL VULCANO ETNA
- VIVERE NELLA LEGALITÀ

IL TUTOR CON I SEGUENTI COMPITI:

1. PREDISPORRE, IN COLLABORAZIONE CON L'ESPERTO, UNA PROGRAMMAZIONE DETTAGLIATA DEI CONTENUTI DELL'INTERVENTO, CHE DOVRANNO ESSERE SUDDIVISI IN MODULI CORRISPONDENTI A SEGMENTI DISCIPLINARI E COMPETENZE DA ACQUISIRE;
2. AVERE CURA CHE NEL REGISTRO DIDATTICO E DI PRESENZA VENGANO ANNOTATE LE PRESENZE E LE FIRME DEI PARTECIPANTI, L'ORARIO DI INIZIO E FINE LEZIONE, ACCERTARE L'AVVENUTA COMPILAZIONE DELLA SCHEDA ALLIEVO, LA STESURA E LA FIRMA DEL PATTO FORMATIVO;
3. SEGNALARE IN TEMPO REALE SE IL NUMERO DEI PARTECIPANTI SCENDE A MENO DI 9 UNITÀ PER DUE INCONTRI CONSECUTIVI;

Spina, 02.05.2014



Unione Europea

FONDI
STRUTTURALI
EUROPEI

pon
2014-2020



MILUR

Ministero dell'Istruzione, dell'Università e della Ricerca
Dipartimento per la Programmazione e la Gestione della
Finanza Umana, Finanziaria e Strutturale
Direzione Generale per interventi in materia di Edilizia
Scolastica per la gestione dei Fondi strutturali per
l'Istruzione e per l'Innovazione Digitale
Ufficio IV

PER LA SCUOLA - COMPETENZE E AMBIENTI PER L'APPRENDIMENTO 0-SE



REPUBBLICA ITALIANA - REGIONE SICILIANA - XIV DISTRETTO SCOLASTICO

CIRCOLO DIDATTICO

"GIOVANNI VERGA"

Via G. Leopardi 89/B C.A.P. 95127 CATANIA

Tel / Fax 095/387210

C.F. 80013800877 - C.M. CTEE022008

e-mail: ctee022008@istruzione.it

Sito web: www.scuolavergacatania.gov.it

Forcella

4. CURARE IL MONITORAGGIO FISICO DEL CORSO, CONTATTANDO GLI ALUNNI IN CASO DI ASSENZA INGIUSTIFICATA;
5. INTERFACCIARSI CON GLI ESPERTI CHE SVOLGONO AZIONE DI MONITORAGGIO O DI BILANCIO DI COMPETENZA, ACCERTANDO CHE L'INTERVENTO VENGA EFFETTUATO;
6. MANTENERE IL CONTATTO CON I CONSIGLI DI CLASSE DI APPARTENENZA DEI CORSISTI PER MONITORARE LA RICADUTA DELL'INTERVENTO SUL CURRICOLO.
7. INSERIRE TUTTI I DATI E LE INFORMAZIONI RELATIVE AL MODULO SULLA PIATTAFORMA GPU.
8. **CARICARE A SISTEMA IL MODULO** (DA SCARICARE ATTRAVERSO IL PORTALE GPU) **CONTENENTE I DATI ANAGRAFICI E L'INFORMATIVA PER IL CONSENSO DEI CORSISTI**, CHE DOVRÀ ESSERE FIRMATO DAL GENITORE E NON POTRÀ ESSERE REVOCATO PER L'INTERA DURATA DEL PERCORSO FORMATIVO E SOLO DOPO TALE ADEMPIMENTO, L'ALUNNO POTRÀ ESSERE AMMESSO ALLA FREQUENZA.

DOVRÀ, INOLTRE:

- ACCEDERE CON LA SUA PASSWORD AL SITO DEDICATO;
- ENTRARE NELLA STRUTTURA DEL CORSO DI SUA COMPETENZA;
- DEFINIRE ED INSERIRE:
 - a) *COMPETENZE SPECIFICHE (OBIETTIVI OPERATIVI);*
 - b) *FASI DEL PROGETTO (TEST DI INGRESSO, DIDATTICA, VERIFICA);*
 - c) *METODOLOGIE, STRUMENTI, LUOGHI;*
 - d) *EVENTUALI CERTIFICAZIONI ESTERNE (TIC, INGLESE: FINANZIATE).*

AL TERMINE, "VALIDERÀ" LA STRUTTURA, ABILITANDO COSÌ LA GESTIONE.

L'ESPERTO CON I SEGUENTI COMPITI:

1. REDIGERE UN PUNTUALE PROGETTO DIDATTICO RELATIVAMENTE ALLE TEMATICHE PREVISTE DAL MODULO;
2. PARTECIPARE AGLI INCONTRI PER L'ORGANIZZAZIONE DEI PROGETTI FORMATIVI PRESSO L'ISTITUTO;
3. TENERE GLI INCONTRI FORMATIVI SULLE SPECIFICHE TEMATICHE OGGETTO DELL'INCARICO RICEVUTO, SECONDO IL CALENDARIO STABILITO DALLA SCUOLA CONFERENTE;
4. COLLABORARE ALLA SOMMINISTRAZIONE ON LINE DI UN QUESTIONARIO IN ITINERE ED UNO FINALE AL FINE DI VERIFICARE L'ANDAMENTO E GLI ESITI DELLA FORMAZIONE E DELLE ATTIVITÀ DIDATTICO-ORGANIZZATIVE.
5. INTERAGIRE CON IL REFERENTE VALUTAZIONE PER IL MONITORAGGIO E LA VALUTAZIONE DELL'IMPATTO E DEI RISULTATI DELLE ATTIVITÀ
6. PROVVEDERE ALLA STESURA DI UNA DETTAGLIATA RELAZIONE FINALE

IL VALUTATORE CON I SEGUENTI COMPITI:

De Vito, 02.05.2019



Unione Europea

FONDI
STRUTTURALI
EUROPEI

pon
2014-2020



MIUR

Ministero dell'Istruzione, dell'Università e della Ricerca
Dipartimento per la Programmazione e la Gestione delle
Risorse Umane, Finanziarie e Strutturali
Direzione Generale per interventi in materia di Educazione
Scolastica per la gestione dei Fondi Strutturali per
l'Istruzione e per l'Innovazione Digitale
Ufficio IV

PER LA SCUOLA, STRUTTURE E AMBIENTI PER L'APPRENDIMENTO (PSE)



Handwritten signature

REPUBBLICA ITALIANA – REGIONE SICILIANA - XIV DISTRETTO SCOLASTICO

CIRCOLO DIDATTICO

"GIOVANNI VERGA"

Via G. Leopardi 89/B C.A.P. 95127 CATANIA

Tel / Fax 095/387210

C.F. 80013800877 - C.M. CTEE022008

e-mail: ctee022008@istruzione.it

Sito web: www.scuolavergacatania.gov.it

1. GARANTISCE, DI CONCERTO CON TUTOR ED ESPERTI DI CIASCUN PERCORSO FORMATIVO, LA PRESENZA DI MOMENTI DI VALUTAZIONE SECONDO LE DIVERSE ESIGENZE DIDATTICHE E FACILITARNE L'ATTUAZIONE;
2. COORDINA LE INIZIATIVE DI VALUTAZIONE FRA INTERVENTI DI UNA STESSA AZIONE, FRA LE DIVERSE AZIONI DI UNO STESSO OBIETTIVO E FRA I DIVERSI OBIETTIVI, GARANTENDO LO SCAMBIO DI ESPERIENZE, LA CIRCOLAZIONE DEI RISULTATI, LA COSTRUZIONE DI PROVE COMPARABILI, LO SVILUPPO DELLA COMPETENZA VALUTATIVA DEI DOCENTI;
3. FACILITA LE INIZIATIVE DI VALUTAZIONE ESTERNA GARANTENDO L'INFORMAZIONE ALL'INTERNO SUGLI ESITI CONSEGUITI.

PERSONALE ATA

AL FINE DI RICOPRIRE INCARICHI AFFERENTI ALL'AREA ORGANIZZATIVO – GESTIONALE COME SEGUE:

UNITA' DA SELEZIONARE	PROFILO	ORE
N. 1	ASSISTENTE AMMINISTRATIVO	50
N. 4	COLLABORATORE SCOLASTICO	240

Handwritten note: Valore, 02.05.2019

SI ESPLICITANO DI SEGUITO I COMPITI DEL PERSONALE SOPRA INDICATO.

I COLLABORATORI SCOLASTICI DOVRANNO:

– GARANTIRE L'APERTURA E LA CHIUSURA DELLA SCUOLA IN ORARIO POMERIDIANO NEI GIORNI DI SVOLGIMENTO DEI PROGETTI:

– ACCOGLIERE E SORVEGLIARE I CORSISTI;

– TENERE PULITI I LOCALI;

– COLLABORARE CON GLI ESPERTI E I TUTOR D'AULA;

– FIRMARE IL REGISTRO DI PRESENZA IN ENTRATA E IN USCITA.

IL PERSONALE AMMINISTRATIVO DOVRÀ PER OGNI MODULO ASSEGNATO:

– GESTIRE IL PROTOCOLLO;

– REDIGERE GLI ATTI DI NOMINA DI TUTTE LE PERSONE COINVOLTE NELLA REALIZZAZIONE DEL PROGETTO SECONDO LE DISPOSIZIONI PON;

– CUSTODIRE IN APPOSITI ARCHIVI TUTTO IL MATERIALE, CARTACEO E NON, RELATIVO A CIASCUN MODULO;

– RIPRODURRE IN FOTOCOPIA O AL COMPUTER IL MATERIALE CARTACEO E NON (TEST, CIRCOLARI, VERIFICHE, VERBALI, DISPOSIZIONI, DISPENSE) INERENTI ALLE ATTIVITÀ E PRODOTTO DAGLI ATTORI COINVOLTI NELLA REALIZZAZIONE DEL PROGETTO;

– RICHIEDERE E TRASMETTERE DOCUMENTI;



Unione Europea

FONDI
STRUTTURALI
EUROPEI

pon
2014-2020



MIUR

Ministero dell'Istruzione, dell'Università e della Ricerca
Dipartimento per la Programmazione e la Gestione delle
Risorse Umane, Finanziarie e Strutturali
Direzione Generale per gli Interventi in materia di Edilizia
Scolastica per la gestione dei Fondi Strutturali per
l'Abilitazione e per l'Innovazione Digitale
Uffici IV

PER LA SCUOLA - COMPETENZE E AMBIENTI PER L'APPRENDIMENTO (CSEI)



REPUBBLICA ITALIANA - REGIONE SICILIANA - XIV DISTRETTO SCOLASTICO

CIRCOLO DIDATTICO

"GIOVANNI VERGA"

Via G. Leopardi 89/B C.A.P. 95127 CATANIA

Tel / Fax 095/387210

C.F. 80013800877 - C.M. CTEE022008

e-mail: ctee022008@istruzione.it

Sito web: www.scuolavergacatania.gov.it

Stellensella

- FIRMARE IL REGISTRO DI PRESENZA IN ENTRATA E IN USCITA;
 - CURARE LA COMPLETA GESTIONE DI TUTTE LE PRATICHE CONTABILI RELATIVE AL PROGETTO TENENDO CONTO DEGLI IMPORTI AUTORIZZATI E FINANZIATI;
 - GESTIRE "ON LINE" LE ATTIVITÀ E INSERIRE NELLA PIATTAFORMA MINISTERIALE "PROGRAMMAZIONE 2014-2020" TUTTO IL MATERIALE CONTABILE DI PROPRIA COMPETENZA;
 - PUBBLICARE INFORMAZIONI, LOCANDINE, PUBBLICITÀ RELATIVI AL PROGETTO SUL SITO WEB DELLA SCUOLA;
 - EMETTERE BUONI D'ORDINE;
 - ACQUISIRE RICHIESTE E/O OFFERTE;
 - GESTIRE IL CARICO E SCARICO DEL MATERIALE;
 - RICHIEDERE PREVENTIVI E FATTURE;
 - GESTIRE E CUSTODIRE IL MATERIALE DI CONSUMO;
 - PREDISPORRE GLI ADEMPIMENTI TELEMATICI - FUNZIONE REND. - CERT DEL SIDI - MIUR.
- LE ATTIVITÀ PRESTATE DOVRANNO ESSERE SVOLTE SEMPRE E SOLO AL DI FUORI DEL NORMALE ORARIO DI LAVORO, A TAL FINE LE PRESENZE VERRANNO RILEVATE SU APPOSITO REGISTRO FIRMA. IL COMPENSO SARÀ DETERMINATO SULLA BASE DELLE MISURE DEL COMPENSO ORARIO LORDO TABELLARE SPETTANTE AL PERSONALE PER PRESTAZIONI AGGIUNTIVE ALL'ORARIO D'OBBLIGO (CCNL SCUOLA DEL 29/11/2007 ANCORA VIGENTE).

De Nove, 02.05.2019

LA SELEZIONE AVVERRÀ MEDIANTE VALUTAZIONE COMPARATIVA DEI SEGUENTI TITOLI:

PATENTE ECDL	PUNTI 2
CERTIFICAZIONI INFORMATICHE VARIE, CON VALUTAZIONE FINALE RILASCIATE O RICONOSCIUTE DA ENTI PUBBLICI	PUNTI 0.5 PER OGNI TITOLO (MAX 3 TITOLI)
ESPERIENZE PASSATE IN AZIONI DEL PON	PUNTI 2 PER PROGETTO FINO AD UN MAX DI 8 PUNTI
INCARICHI SPECIFICI	PUNTI 2 PER ANNO FINO AD UN MAX DI 8 PUNTI
TITOLI VALUTABILI	
DIPLOMA DI SCUOLA SECONDARIA DI PRIMO GRADO	PUNTI 5
DIPLOMA DI SCUOLA SECONDARIA DI SECONDO GRADO	PUNTI 8

MODALITÀ DI PRESENTAZIONE DELLA DOMANDA:

LA DOMANDA DI AMMISSIONE ALLA SELEZIONE, REDATTA SU APPOSITO MODELLO, DEVONO ESSERE PRESENTATE PRESSO L'UFFICIO PROTOCOLLO DELLA SCUOLA E CORREDATA DA CURRICULUM IN FORMATO EUROPEO.



Unione Europea

**FONDI
STRUTTURALI
EUROPEI**

pon
2014-2020



MIUR

Ministero dell'Istruzione, dell'Università e della Ricerca
Dipartimento per la Programmazione e la Gestione delle
Risorse Umane, Finanziarie e Strutturali
Direzione Generale per gli Interventi in materia di Educazione
Scolastica per la gestione dei Fondi Strutturali per
l'Istruzione e per l'Innovazione Digitale
Ufficio IV

PER LA SCUOLA - COMPETENZE E AMBIENTI PER L'APPRENDIMENTO (CSC)



Handwritten signature

REPUBBLICA ITALIANA – REGIONE SICILIANA - XIV DISTRETTO SCOLASTICO

CIRCOLO DIDATTICO

"GIOVANNI VERGA"

Via G. Leopardi 89/B C.A.P. 95127 CATANIA

Tel / Fax 095/387210

C.F. 80013800877 - C.M. CTEE022008

e-mail: ctee022008@istruzione.it

Sito web: www.scuolavergacatania.gov.it

L'AVVISO E' RIVOLTO AL PERSONALE INTERNO DELL'ISTITUTO.

LE STESSE PROFESSIONALITÀ DEVONO DICHIARARE NELLA DOMANDA DI PARTECIPAZIONE CHE SONO A CONOSCENZA CHE POSSONO ANCHE NON RICEVERE ALCUN INCARICO/CONTRATTO.

ART. 2- INTERVENTI PREVISTI

LE ATTIVITÀ PREVISTE RIGUARDANO I MODULI FORMATIVI INDICATI NELLA SEGUENTE TABELLA:

Progetto /sottoazione:	10.1.1A		
Codice identificativo progetto	Titolo modulo	Importo autorizzato modulo	Totale autorizzato progetto
10.2.5A-FSEPON-SI-2018-827	STAR BENE MANGIANDO	€ 5.082,00	€ 25 410,00
	SPORT E BENESSERE	€ 5.082,00	
	FACCIAMO SPORT	€ 5.082,00	
	VIVERE CON IL VULCANO ETNA	€ 5.082,00	
	VIVERE NELLA LEGALITA'	€ 5.082,00	
	Totale		

De Neme, 02.05.2019

Per i percorsi formativi di n. 30 ore, in caso di carenza di candidature, si potrà procedere all'affidamento dell'incarico ad un unico soggetto, purchè in possesso dei requisiti e titoli previsti dal modulo privo di candidature.

ART. 3- CRITERIO DI AGGIUDICAZIONE E PROCEDURE

IL CRITERIO PRESCELTO PER L'AGGIUDICAZIONE DEL SERVIZIO È QUELLO DELLA COMPARAZIONE DEI CURRICULA.

AL FINE DI PROCEDERE ALL'INDIVIDUAZIONE DELLE RISORSE UMANE NECESSARIE, VIENE INDETTO UN BANDO PUBBLICO, PER LE VARIE FIGURE PROFESSIONALI, CUI SI POTRÀ PARTECIPARE ATTRAVERSO APPOSITA DOMANDA, CORREDATA DA CURRICULUM VITAE IN FORMATO EUROPEO ED IN LINGUA ITALIANA, NEL QUALE DEVONO ESSERE INDICATI ESCLUSIVAMENTE I TITOLI E LE ESPERIENZE FORMATIVE E PROFESSIONALI VALUTABILI SECONDO IL BANDO, EVIDENZIATI IN GRASSETTO.



**FONDI
STRUTTURALI
EUROPEI**

pon
2014-2020



Ministero dell'Istruzione, dell'Università e della Ricerca
Dipartimento per la Programmazione e la Gestione delle
Risorse Umane, Finanziarie e Strutturali
Direzione Generale per interventi in materia di Educazione
Scolastica per la gestione dei Fondi Strutturali per
l'Istruzione e per l'Innovazione Digitale
Ufficio IV

PER LA SCUOLA - COMPETENZE E AMBIENTI PER L'APPRENDIMENTO (FSE)

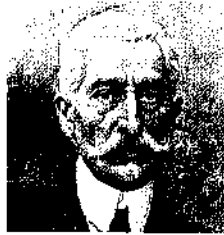

REPUBBLICA ITALIANA – REGIONE SICILIANA - XIV DISTRETTO SCOLASTICO

CIRCOLO DIDATTICO

"GIOVANNI VERGA"

Via G. Leopardi 89/B C.A.P. 95127 CATANIA

Tel / Fax 095/387210

C.F. 80013800877 - C.M. CTEE022008

e-mail: ctee022008@istruzione.it

Sito web: www.scuolaverga.catania.gov.it

RIGUARDO AI CRITERI DI SCELTA DELLE FIGURE SI PROVVEDERÀ SECONDO QUANTO DI SEGUITO ESPLICITATO:

- PREREQUISITO INDEROGABILE SARÀ IL POSSESSO DI COMPETENZE INFORMATICHE, INDICATE NEL CURRICULUM VITAE, AL FINE DI POTERE SVOLGERE LE ATTIVITÀ RELATIVE ALLA TRASMISSIONE DEI DATI SU PIATTAFORMA PON.
- AVER PRODOTTO DOMANDA DI PARTECIPAZIONE ENTRO I TERMINI INDICATI NEL BANDO DI SELEZIONE.
- CONGRUENZA DEI TITOLI CULTURALI E PROFESSIONALI E DELLE ESPERIENZE LAVORATIVE E PROFESSIONALI DELLA STESSA TIPOLOGIA DEI PERCORSI RICHIESTI.
- ALL'ESITO DELLE OPERAZIONI DI VALUTAZIONE, GLI ASPIRANTI SARANNO COLLOCATI IN GRADUATORIE DETERMINATE IN RELAZIONE AL PUNTEGGIO COMPLESSIVO RIPORTATO A SEGUITO DELLA VALUTAZIONE DEL CURRICULUM.
- A PARITÀ DI PUNTEGGIO, NELLA COLLOCAZIONE IN GRADUATORIA, AVRÀ PRECEDENZA IL CANDIDATO DI MINORE ETÀ.

GRIGLIE DI VALUTAZIONE

REFERENTE ALLA VALUTAZIONE

	Tabella di valutazione	Punteggio	Punteggio a cura candidato	Punteggio a cura Ufficio
1	Laurea specialistica	Punti 5 per votazione fino a 80 Punti 7 per votazione da 81 a 95 Punti 9 per votazione da 96 a 100 Punti 12 per votazione 101 a 105 Punti 16 per votazione da 106 a 110 Punti 20 per votazione uguale a 110 e lode		
2	Altra laurea diversa da quella specialistica	Punti 6		
3	Dottorato di ricerca	Punti 4 a dottorato fino ad un massimo di 8 punti		
4	Master di I e II livello Master congruente con la tematica del modulo formativo, conseguito presso Università in Italia o all'estero (durata minima di un anno)	Punti 2 per ogni master fino ad un massimo di 8 punti		
5	Corso di perfezionamento post-laurea conseguito presso università italiane o straniere	Punti 2 per ogni corso di durata semestrale Punti 4 per ogni corso di durata annuale Fino ad un massimo di 8 punti		
6	Abilitazione all'insegnamento	Punti 4 per ogni titolo fino ad un massimo di		

Rossella Altomonte
Alta Vista, 02.05.2019



Unione Europea

**FONDI
STRUTTURALI
EUROPEI**

pon
2014-2020



MIUR

Ministero dell'Istruzione, dell'Università e della Ricerca
Dipartimento per la Programmazione e la Gestione delle
Risorse Umane, Finanziarie e Strutturali
Direzione Generale per gli Interventi in materia di Edilizia
Scolastica per la gestione dei Fondi Strutturali per
l'Istruzione e per l'Innovazione Digitale
Ufficio IV

PER LA SCUOLA - COMPETENZE E AMBIENTI PER L'APPRENDIMENTO (PSE)



REPUBBLICA ITALIANA - REGIONE SICILIANA - XIV DISTRETTO SCOLASTICO

CIRCOLO DIDATTICO

"GIOVANNI VERGA"

Via G. Leopardi 89/B C.A.P. 95127 CATANIA

Tel / Fax 095/387210

C.F. 80013800877 - C.M. CTEE022008

e-mail: ctee022008@istruzione.it

Sito web: www.scuolavergacatania.gov.it

Handwritten signature

		punti 8		
7	Pregresse esperienze in Docenza/Tutoraggio PON	Punti 2 fino ad un massimo di 10 progetti		
8	Certificazioni informatiche ECDL - EUCIP- EIPASS-PEKIT	n.2 per ogni certificazione fino ad un massimo di 6 punti		
9	Conoscenza e uso della piattaforma GPU dichiarata nel curriculum, in relazione ad attività documentate di Tutor/Esperto/referente per la valutazione in Progetti PON-POR	Punti 2 per ogni attività fino ad un massimo di 12 punti		
Totali				

TUTOR

	Tabella di valutazione	Punteggio	Punteggio a cura candidato	Punteggio a cura Ufficio
1	Laurea specialistica	Punti 5 per votazione fino a 80 Punti 7 per votazione da 81 a 95 Punti 9 per votazione da 96 a 100 Punti 12 per votazione 101 a 105 Punti 16 per votazione da 106 a 110 Punti 20 per votazione uguale a 110 e lode		
2	Altra laurea diversa da quella specialistica	Punti 6		
3	Dottorato di ricerca	Punti 4 a dottorato fino ad un massimo di 8 punti		
4	Master di I e II livello Master congruente con la tematica del modulo formativo, conseguito presso Università in Italia o all'estero (durata minima di un anno)	Punti 2 per ogni master fino ad un massimo di 8 punti		
5	Corso di perfezionamento post-laurea conseguito presso università italiane o straniere	Punti 2 per ogni corso di durata semestrale Punti 4 per ogni corso di durata annuale Fino ad un massimo di 8 punti		
6	Abilitazione all'insegnamento	Punti 4 per ogni titolo fino ad un massimo di 8 punti		
7	Pregresse esperienze in Docenza/Tutoraggio PON	Punti 2 fino ad un massimo di 10 progetti		
8	Certificazioni informatiche ECDL - EUCIP- EIPASS-PEKIT	n.2 per ogni certificazione fino ad un massimo di 6 punti		
9	Conoscenza e uso della piattaforma GPU dichiarata nel curriculum, in relazione ad attività documentate di	Punti 2 per ogni attività fino ad un massimo di 12 punti		

Carbone, 02.05.2019



Unione Europea

FONDI
STRUTTURALI
EUROPEI

pon
2014-2020



MIUR

Ministero dell'Istruzione, dell'Università e della Ricerca
Dipartimento per la Programmazione e la Gestione delle
Risorse Umane, Finanziarie e Strutturali
Direzione Generale per interventi in materia di Educazione
Scuolastica per la gestione dei Fondi Strutturali per
l'Istruzione e per l'Innovazione Digitale
Ufficio IV

PER LA SCUOLA - COMPETENZE E AMBIENTI PER L'APPRENDIMENTO (PSE)



REPUBBLICA ITALIANA - REGIONE SICILIANA - XIV DISTRETTO SCOLASTICO

CIRCOLO DIDATTICO

"GIOVANNI VERGA"

Via G. Leopardi 89/B C.A.P. 95127 CATANIA

Tel / Fax 095/387210

C.F. 80013800877 - C.M. CTEE022008

e-mail: ctee022008@istruzione.it

Sito web: www.scuolavergacatania.gov.it

Handwritten signature

	Tutor/Esperto/ referente per la valutazione in Progetti PON-POR		
		Totale	

ESPERTO

	Tabella di valutazione	Punteggio	Punteggio a cura candidato	Punteggio a cura Ufficio
1	Laurea specialistica	Punti 5 per votazione fino a 80 Punti 7 per votazione da 81 a 95 Punti 9 per votazione da 96 a 100 Punti 12 per votazione 101 a 105 Punti 16 per votazione da 106 a 110 Punti 20 per votazione uguale a 110 e lode		
2	Altra laurea diversa da quella specialistica	Punti 6		
3	Dottorato di ricerca	Punti 4 a dottorato fino ad un massimo di 8 punti		
4	Master di I e II livello congruente con la tematica del modulo formativo, conseguito presso Università in Italia o all'estero (durata minima di un anno)	Punti 2 per ogni master fino ad un massimo di 8 punti		
5	Corso di perfezionamento post-laurea conseguito presso università italiane o straniere	Punti 2 per ogni corso di durata semestrale Punti 4 per ogni corso di durata annuale Fino ad un massimo di 8 punti		
6	Abilitazione all'insegnamento	Punti 4 per ogni titolo fino ad un massimo di 8 punti		
7	Pregresse esperienze in Docenza/Tutoraggio PON	Punti 2 fino ad un massimo di 10 progetti		
8	Certificazioni informatiche ECDL - EUCIP- EIPASS-PEKIT	n.2 per ogni certificazione fino ad un massimo di 6 punti		
9	Conoscenza e uso della piattaforma GPU dichiarata nel curriculum, in relazione ad attività documentate di Tutor/Esperto/ referente per la valutazione in Progetti PON-POR	Punti 2 per ogni attività fino ad un massimo di 12 punti		
		Totale		

La Nuova, 02.05.2019

Assistenti Amministrativi.

I compiti da assegnare al personale amministrativo sono quelli indicati nella tabella che segue:



FONDI
STRUTTURALI
EUROPEI

pon
2014-2020



Ministero dell'Istruzione, dell'Università e della Ricerca
Dipartimento per la Programmazione e la Gestione delle
Risorse Umane, Finanziarie e Strutturali
Direzione Generale per gli Interventi in materia di Educazione
Scuolastica per la gestione dei Fondi strutturali per
l'Istruzione e per l'Innovazione Digitale
Ufficio IV

PER LA SCUOLA - COMPETENZE E AMBIENTI PER L'APPRENDIMENTO (FSE)



REPUBBLICA ITALIANA - REGIONE SICILIANA - XIV DISTRETTO SCOLASTICO

CIRCOLO DIDATTICO

"GIOVANNI VERGA"

Via G. Leopardi 89/B C.A.P. 95127 CATANIA

Tel / Fax 095/387210

C.F. 80013800877 - C.M. CTEE022008

e-mail: ctee022008@istruzione.it

Sito web: www.scuolavergacatania.gov.it

Fellera

Attività da svolgere	
	Calendario Attività.
1	Ordini di servizio ATA (collaboratori Scolastici e Assistenti amministrativi)
2	Incarichi Docenti, Ata e relativi atti. Registro firma docenti, Ata, esterni
3	Contratti esterni, documentazione varia: scheda fiscale, comunicazione al centro per l'impiego, fogli firma, contatti con esperti, relazione iniziale e finale, autorizzazione per i dip. P.A. e Archivio esperti
4	Acquisti, preventivi, prospetti comparativi e ordini di acquisto, registro facile consumo, buoni di consegna, materiale pubblicitario
5	Contatti con Ente finanziatore. Protocolli, invio atti, rend e cert
6	Elaborazione pagamenti (programma Emolumenti). Personale interno ed esterno
7	Pagamenti (programma bilancio). Tutti: fornitori e personale
8	Gestione piattaforma SIF. Inoltro Cert e Rend
10	Archiviazione progetti. Autorizzazioni, delibere, decreti, verbali riunioni, dichiarazioni di avvio e chiusura
11	Archivio personale interno: bandi e avvisi di reclutamento, graduatorie relative, registri di presenza e relazioni finali
12	Archivio contabilità. Registro contratti (esterni ed interni)
16	Pubblicazione atti (con produzione degli stessi se necessario) sul sito. Bandi, volantini, attività e varie

Fellera, 02.05.2019

Collaboratori Scolastici

I COLLABORATORI SCOLASTICI DOVRANNO:

- GARANTIRE L'APERTURA E LA CHIUSURA DELLA SCUOLA IN ORARIO POMERIDIANO NEI GIORNI DI SVOLGIMENTO DEI PROGETTI;
- ACCOGLIERE E SORVEGLIARE I CORSISTI;
- TENERE PULITI I LOCALI;
- COLLABORARE CON GLI ESPERTI E I TUTOR D'AULA;
- FIRMARE IL REGISTRO DI PRESENZA IN ENTRATA E IN USCITA

ART. 4. PERIODO DI SVOLGIMENTO DELLE ATTIVITÀ ED ASSEGNAZIONE DELL'INCARICO.

I MODULI VERRANNO SVOLTI, PRESUMIBILMENTE, A PARTIRE DAL MESE DI MAGGIO 2019 E DOVRANNO ESSERE COMPLETATI ENTRO LUGLIO 2019.

LA PARTECIPAZIONE ALLA SELEZIONE COMPORTA L'ACCETTAZIONE, DA PARTE DEL CANDIDATO, AD ASSICURARE LA PROPRIA DISPONIBILITÀ IN TALE PERIODO.

L'ASSEGNAZIONE DEGLI INCARICHI AVVERRÀ, PER I TUTOR ED ESPERTI, PER SINGOLI MODULI IN RELAZIONE AI CURRICULA DEGLI INCLUSI.

ART. 5 - MODALITÀ E TERMINI DI PARTECIPAZIONE

L'ISTANZA DI PARTECIPAZIONE, REDATTA ESCLUSIVAMENTE SUGLI APOSITI MODELLI (ALL. 1 - Istanza di partecipazione; ALL. 2 - Scheda di autovalutazione) REPERIBILI SUL SITO WEB DELL'ISTITUTO, FIRMATA IN CALCE E CON ALLEGATI IL CURRICULUM VITAE IN FORMATO



**FONDI
STRUTTURALI
EUROPEI**

pon
2014-2020



Ministero dell'Istruzione, dell'Università e della Ricerca
Dipartimento per la Programmazione e la Gestione delle
Risorse Umane, Finanziarie e Strutturali
Direzione Generale per interventi in materia di Edilizia
Scolastica per la gestione dei Fondi Strutturali per
l'Istruzione e per l'Innovazione Digitale
Ufficio IV

PER LA SCUOLA - COMPETENZE E AMBIENTI PER L'APPRENDIMENTO (FSE)

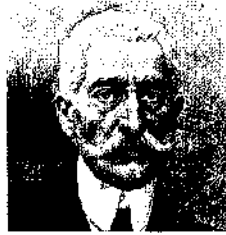

REPUBBLICA ITALIANA – REGIONE SICILIANA - XIV DISTRETTO SCOLASTICO

CIRCOLO DIDATTICO

"GIOVANNI VERGA"

Via G. Leopardi 89/B C.A.P. 95127 CATANIA

Tel / Fax 095/387210

C.F. 80013800877 - C.M. CTEE022008

e-mail: ctee022008@istruzione.it

Sito web: www.scuolavergacatania.gov.it

Spina

EUROPEO E LA FOTOCOPIA DI UN DOCUMENTO DI RICONOSCIMENTO, PENA L'ESCLUSIONE, DOVRÀ ESSERE CONSEGNATA A MANO PRESSO LA SEGRETERIA DELL'ISTITUTO OPPURE TRAMITE POSTA ELETTRONICA CERTIFICATA (PEC) ALL'INDIRIZZO ctee022008@pec.istruzione.it

LA DOMANDA DOVRÀ PERVENIRE ENTRO E NON OLTRE LE ORE 12.00 DEL GIORNO 10 MAGGIO 2019.

SUL PLICO CONTENENTE LA DOMANDA E LA RELATIVA DOCUMENTAZIONE O SULL'OGGETTO DELLA EMAIL DOVRÀ ESSERE INDICATO IL MITTENTE E LA DICITURA, SECONDO LA CANDIDATURA PER CUI SI DECIDE DI CONCORRERE "ISTANZA SELEZIONE

VALUTATORE

TUTOR

ESPERTI

ASSISTENTE AMM.VO

COLLABORATORE SCOLASTICO

NON SARANNO PRESE IN CONSIDERAZIONE DOMANDE INCOMPLETE O PERVENUTE OLTRE LA DATA DI SCADENZA DEL BANDO, ANCHE SE I MOTIVI DEL RITARDO SONO IMPUTABILI A DISGUIDI POSTALI O A ERRATO INVIO E/O RICEZIONE DELLA EMAIL.

NON SARANNO ESAMINATE DOMANDE PERVENUTE TRAMITE MODULISTICA DIVERSA DA QUELLA ALLEGATA AL BANDO.

LA DOMANDA DI PARTECIPAZIONE ALLA SELEZIONE CONTERrà

- I DATI ANAGRAFICI

- L'INDICAZIONE DEI RECAPITI TELEFONICI E DI UNA CASELLA E-MAIL PERSONALE VALIDA E FUNZIONANTE PER IL RECAPITO DELLE CREDENZIALI PER L'ACCESSO ALLA PIATTAFORMA E DELLE COMUNICAZIONI DI SERVIZIO

- LA DESCRIZIONE DEL TITOLO DI STUDIO

- LA DESCRIZIONE DEI TITOLI POSSEDUTI IN RIFERIMENTO ALLE TABELLE GIÀ CITATE NELL'ART. 3 E DEVE ESSERE CORREDATA DA:

- CURRICULUM VITAE, SECONDO IL MODELLO EUROPEO, SIA IN FORMATO CARTACEO CHE DIGITALE, SUL QUALE SIANO RIPORTATI DETTAGLIATAMENTE E PER SEZIONE I TITOLI PREVISTI NELLA GRIGLIA VALUTAZIONE TITOLI;

- DICHIARAZIONE DI VERIDICITÀ DELLE DICHIARAZIONI RESE;

- DICHIARAZIONE CONOSCENZA E USO DELLA PIATTAFORMA ON LINE "GESTIONE PROGRAMMAZIONE UNITARIA - GPU";

- DICHIARAZIONE DI INSUSSISTENZA DI INCOMPATIBILITÀ.

SUL MODELLO, I CANDIDATI DOVRANNO DICHIARARE, A PENA DI ESCLUSIONE, DI CONOSCERE E DI ACCETTARE LE SEGUENTI CONDIZIONI:

Spina, 03.05.2019



Unione Europea

FONDI
STRUTTURALI
EUROPEI

pon
2014-2020



ANUR

Ministero dell'Istruzione, dell'Università e della Ricerca
Dipartimento per la Programmazione e la Gestione delle
Risorse Umane, Finanziarie e Strutturali
Direz. Generale per interventi in materia di edilizia
scuolastica per la gestione dei Fondi Strutturali per
l'Istruzione e per l'Innovazione Digitale
Ufficio IV

PER LA SCUOLA - COMPETENZE E AMBIENTI PER L'APPRENDIMENTO (PSE)

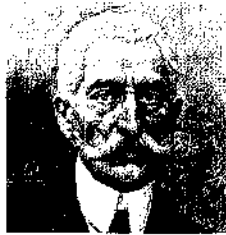

REPUBBLICA ITALIANA - REGIONE SICILIANA - XIV DISTRETTO SCOLASTICO

CIRCOLO DIDATTICO

"GIOVANNI VERGA"

Via G. Leopardi 89/B C.A.P. 95127 CATANIA

Tel / Fax 095/387210

C.F. 80013800877 - C.M. CTEE022008

e-mail: ctee022008@istruzione.it

Sito web: www.scuolavergacatania.gov.it

Handwritten signature

- PARTECIPARE, SU ESPLICITO INVITO DEL DIRIGENTE, ALLE RIUNIONI DI ORGANIZZAZIONE DEL LAVORO PER FORNIRE E/O RICEVERE INFORMAZIONI UTILI AD OTTIMIZZARE LO SVOLGIMENTO DELLE ATTIVITÀ;
- CONCORRERE ALLA DEFINIZIONE DELLA PROGRAMMAZIONE DIDATTICA DELLE ATTIVITÀ ED ALLA DEFINIZIONE DEI TEST DI VALUTAZIONE DELLA STESSA;
- CONCORRERE ALLA SCELTA DEL MATERIALE DIDATTICO O PREDISPORRE APPOSITE DISPENSE DI SUPPORTO ALL'ATTIVITÀ DIDATTICA;
- CONCORRERE, NELLA MISURA PREVISTA DAGLI APPOSITI REGOLAMENTI, ALLA REGISTRAZIONE DELLE INFORMAZIONI RIGUARDANTI LE ATTIVITÀ SVOLTE IN AULA E LA VALUTAZIONE DELLE STESSA SULLA PIATTAFORMA MINISTERIALE PER LA GESTIONE DEI PROGETTI;
- SVOLGERE LE ATTIVITÀ DIDATTICHE NEI PLESSI DELL'ISTITUTO;
- REDIGERE E CONSEGNARE, A FINE ATTIVITÀ, SU APPOSITO MODELLO, LA RELAZIONE SUL LAVORO SVOLTO.

NON SARANNO AMMESSI CURRICULA SCRITTI A MANO.

SI PROCEDERÀ A VALUTAZIONE ANCHE IN PRESENZA DI UNA SOLA DOMANDA RITENUTA VALIDA PER IL MODULO RICHIESTO.

ART. 6. VALUTAZIONE COMPARATIVA E PUBBLICAZIONE DELLA GRADUATORIA

LA VALUTAZIONE COMPARATIVA SARÀ EFFETTUATA DALLA COMMISSIONE NOMINATA DAL DIRIGENTE SCOLASTICO.

LA VALUTAZIONE VERRÀ EFFETTUATA TENENDO UNICAMENTE CONTO DI QUANTO DICHIARATO NEL CURRICULUM VITAE IN FORMATO EUROPEO E NEL MODELLO DI AUTOVALUTAZIONE (ALL. 2).

SARANNO VALUTATI ESCLUSIVAMENTE I TITOLI ACQUISITI, LE ESPERIENZE PROFESSIONALI E I SERVIZI GIÀ EFFETTUATI ALLA DATA DI SCADENZA DEL PRESENTE AVVISO E L'ATTINENZA DEI TITOLI DICHIARATI A QUELLI RICHIESTI DEVE ESSERE ESPLICITA E DIRETTA.

GLI ESITI DELLA VALUTAZIONE SARANNO PUBBLICATI SUL SITO WEB DELLA SCUOLA NELL'APPOSITA SEZ. DI "PUBBLICITÀ LEGALE - ALBO ON-LINE".

LA PUBBLICAZIONE HA VALORE DI NOTIFICA AGLI INTERESSATI CHE, NEL CASO NE RAVVISINO GLI ESTREMI, POTRANNO PRODURRE RECLAMO ENTRO GG. 15 DALLA PUBBLICAZIONE. TRASCORSO TALE TERMINE, LA GRADUATORIA DIVENTERÀ DEFINITIVA.

IN CASO DI RECLAMO IL DIRIGENTE SCOLASTICO ESAMINERÀ LE ISTANZE ED, EVENTUALMENTE, APPORTERÀ LE MODIFICHE IN FASE DI PUBBLICAZIONE DELLA GRADUATORIA DEFINITIVA.

SARANNO PREDISPOSTE LE SEGUENTI TIPOLOGIE DI GRADUATORIE, SECONDO L'ORDINE DI SEGUITO INDICATO:

- GRADUATORIA A - ESPERTI INTERNI - DOCENTI DELL'ISTITUTO;
- GRADUATORIA B - TUTOR D'AULA INTERNI - DOCENTI DELL'ISTITUTO;
- GRADUATORIA C - VALUTATORE - DOCENTE DELL'ISTITUTO.

De Nove, 02.05.2019



FONDI
STRUTTURALI
EUROPEI

pon
2014-2020



Ministero dell'Istruzione, dell'Università e della Ricerca
Dipartimento per la Programmazione e la Gestione delle
Risorse Umane, Finanziarie e Strutturali
Direzione Generale per interventi in materia di Edilizia
Scolastica per la gestione dei Fondi Strutturali per
Istruzione e per l'Innovazione Digitale
Ufficio IV

PER LA SCUOLA - COMPETENZE E AMBIENTI PER L'APPRENDIMENTO (P.O.)



REPUBBLICA ITALIANA – REGIONE SICILIANA - XIV DISTRETTO SCOLASTICO

CIRCOLO DIDATTICO

"GIOVANNI VERGA"

Via G. Leopardi 89/B C.A.P. 95127 CATANIA

Tel / Fax 095/387210

C.F. 80013800877 - C.M. CTEE022008

e-mail: ctee022008@istruzione.it

Sito web: www.scuolavergacatania.gov.it

Handwritten signature

- GRADUATORIA D- PERSONALE ASSISTENTE AMMINISTRATIVO

-GRADUATORIA E – PERSONALE COLLABORATORE SCOLASTICO

L'ASPIRANTE DOVRÀ ASSICURARE LA PROPRIA DISPONIBILITÀ PER L'INTERA DURATA DEI MODULI.

IN CASO DI RINUNCIA ALLA NOMINA, DA PRESENTARSI ENTRO DUE GIORNI DALLA COMUNICAZIONE DI AVVENUTA AGGIUDICAZIONE DEL BANDO, SI PROCEDERÀ ALLA SURROGA.

GLI ASPIRANTI DIPENDENTI DA ALTRA AMMINISTRAZIONE DOVRANNO ESSERE DALLA STESSA AUTORIZZATI E LA STIPULA DEL CONTRATTO SARÀ SUBORDINATA AL RILASCIO DI DETTA AUTORIZZAZIONE.

ART. 7. INCARICHI E COMPENSI

GLI INCARICHI DEFINIRANNO IL NUMERO DEGLI INTERVENTI IN AULA (PER GLI ESPERTI), LA SEDE, GLI ORARI, LE SCADENZE RELATIVE ALLA PREDISPOSIZIONE DEI MATERIALI DI SUPPORTO ALLA FORMAZIONE ED IL COMPENSO.

PER LO SVOLGIMENTO DEGLI INCARICHI CONFERITI, SONO STABILITI I SEGUENTI COMPENSI ORARI:

Figura professionale	Ore	Compenso orario Lordo omnicomprensivo
Tutor	Come da tabella indicata all'art. 1	€ 30,00
Esperto	Come da tabella indicata all'art. 1	€ 70,00
VALUTATORE	50(DA DOCUMENTARE CON REGISTRO FIRME)	€ 23,22 Personale Interno
ASSISTENTE AMM.VO	COMPENSO ORARIO LORDO TABELLARE SPETTANTE AL PERSONALE PER PRESTAZIONI AGGIUNTIVE ALL'ORARIO D'OBBLIGO (CCNL SCUOLA DEL 29/11/2007).	
COLLABORATORE SCOLASTICO	COMPENSO ORARIO LORDO TABELLARE SPETTANTE AL PERSONALE PER PRESTAZIONI AGGIUNTIVE ALL'ORARIO D'OBBLIGO (CCNL SCUOLA DEL 29/11/2007).	

L'ESPERTO DOVRÀ PRESENTARE UN DETTAGLIATO PIANO DI LAVORO DA CUI RISULTINO I CONTENUTI, LE MODALITÀ, I TEMPI E GLI STRUMENTI CHE GARANTISCA L'EFFETTIVA REALIZZAZIONE DEL PERCORSO FORMATIVO.

L'ATTRIBUZIONE AVVERRÀ ATTRAVERSO PROVVEDIMENTI DI INCARICO DIRETTAMENTE CON IL DOCENTE PRESCELTO.

IL TRATTAMENTO ECONOMICO PREVISTO DAL PIANO FINANZIARIO AUTORIZZATO SARÀ CORRISPOSTO A CONCLUSIONE DEL PROGETTO, PREVIO ESPLETAMENTO DA PARTE DELL'INCARICATO DI TUTTI GLI OBBLIGHI SPECIFICATI DAL CONTRATTO E, COMUNQUE, SOLO A

03.05.2019

Handwritten signature



**FONDI
STRUTTURALI
EUROPEI**

pon
2014-2020



Ministero dell'Istruzione, dell'Università e della Ricerca
Dipartimento per la programmazione e la gestione delle
Risorse Umane, Finanziarie e Strutturali
Direzione Generale per interventi in materia di Educazione
Scientifica per la gestione dei Fondi Strutturali per
l'Istruzione e per l'Innovazione Digitale
Ufficio IV

PER LA SCUOLA - COMPETENZE E AMBIENTI PER IL 21° SECOLO



REPUBBLICA ITALIANA – REGIONE SICILIANA - XIV DISTRETTO SCOLASTICO

CIRCOLO DIDATTICO

“GIOVANNI VERGA”

Via G. Leopardi 89/B C.A.P. 95127 CATANIA

Tel / Fax 095/387210

C.F. 80013800877 - C.M. CTEE022008

e-mail: ctee022008@istruzione.it

Sito web: www.scuolavergacatania.gov.it

SEGUITO DELL'EFFETTIVA EROGAZIONE DEI FONDI COMUNITARI, CUI FA RIFERIMENTO L'INCARICO, DA PARTE DEL MIUR.

LA DURATA DEL CONTRATTO SARÀ DETERMINATA IN ORE EFFETTIVE DI PRESTAZIONE LAVORATIVA.

IL RESPONSABILE DEL PROCEDIMENTO È IL DIRIGENTE SCOLASTICO, DOTT.SSA ROSSELLA MIRALDI.

L'AVVISO VIENE PUBBLICATO SUL SITO WEB DELLA SCUOLA <http://www.scuolavergacatania.gov.it> NELL'APPOSITA SEZ. DI “PUBBLICITÀ LEGALE – ALBO ON-LINE”.

CATANIA, 02.05.2019

IL DIRIGENTE SCOLASTICO

DOTT.SSA ROSSELLA MIRALDI

Firma autografa sostituita a mezzo stampa,

ai sensi dell'art.3, c. 2, del D.Lgs n.39/93