

circolo didattico "G.Verga" CT

ff

Da: comune.catania@pec.it
Inviato: venerdì 22 settembre 2017 09:28
A: ctee022008@pec.istruzione.it
Oggetto: prot.343366/2017 - Anno scolastico 2017/2018 - Servizio di Refezione Scolastica - Linee guida
Allegati: prot.343366.pdf; ALL. 2_Menù e liste di scambio INFANZIA.zip; ALL. 2_Menù e liste di scambio PRIMARIA.zip; SCHEDA ALL. 1.pdf; Segnatura.xml

Comune di Catania
indirizzo PEC: comune.catania@pec.it

CIRCOLO DIDATTICO STATALE
"G. VERGA" - Catania
Data 25/09/2017
Prot. n. 625 Pos. B26/a

ff
Prof. Bocchi sez A / sez B
Capo 11 e
14 e
Referente
Bocchi
Prof. Bocchi
Chiodo
ff

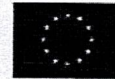

differenziati. Sarà cura, altresì, della scuola richiedere pasti differenziati in caso di minori aventi particolari esigenze alimentari per motivi etici, culturali e religiosi.

L'alunno ha diritto al pasto soltanto se in possesso del buono mensa, rilasciato da quest'Ufficio, che quotidianamente, sarà consegnato all'insegnante di riferimento. La mancata consegna del buono mensa per quattro pasti consecutivi determinerà la sospensione dalla fruizione del servizio e l'attivazione delle procedure per il recupero del credito.

È prevista la fornitura gratuita dei pasti per il personale comunale (sezioni scuola materna comunale), per gli insegnanti statali che effettuano il tempo prolungato e per un collaboratore scolastico ogni 50 alunni. Il pasto per detto personale è quello previsto sulla tabella dietetica per gli alunni della scuola secondaria di primo grado.

I pasti saranno consegnati dalla Ditta tra le ore 12,00 e le ore 13,30 direttamente nella sala mensa. La stessa Ditta provvederà a fornire: stoviglie, posate, bicchieri, tovaglioli e acqua minerale.

Giornalmente, al momento della consegna, il personale della scuola avrà cura di:

- accertare che sulla bolla di accompagnamento sia evidente l'ora di partenza dal centro cottura del mezzo di trasporto;
- annotare sulla stessa bolla l'orario di consegna;
- verificare che il numero di pasti consegnati sia corrispondente a quello richiesto nonché la corrispondenza al menù previsto in tabella (eventuali difformità vanno segnalate immediatamente all'Ufficio Refezione e alla Ditta)
- rilasciare apposita ricevuta attestante il numero di pasti consegnati dalla Ditta.

Qualora nei pasti forniti si dovessero riscontrare difformità di menù o alterazioni gravi e/o carenze igieniche (lische nel pesce, presenza di corpi estranei, piatti maleodoranti, ecc.) è necessario segnalare immediatamente l'accaduto a:

- **Ufficio Refezione Scolastica Tel. 095/7424036 – e-mail: grazia.scalia@comune.catania.it**
- **ASP Ufficio SIAN (Servizio Igiene Alimentare e Nutrizione) Tel. 095/2540114 – Fax 095/7170179**, avendo cura di accantonare il pasto d'assaggio fornito giornalmente dalla ditta per consentirne la valutazione al personale comunale in visita ispettiva.

Si invitano, altresì, le SS.LL. ad ottemperare a quanto previsto all'Art. 16 del vigente Regolamento Comunale sul funzionamento della Refezione Scolastica, provvedendo a costituire la Commissione di Garanzia composta da:

- dirigente Scolastico o suo delegato;
- due rappresentanti dei genitori scelti tra i componenti del Consiglio di Circolo o d'Istituto su indicazione dello stesso organo;
- un rappresentante degli insegnanti scelto tra i componenti del Consiglio di Circolo o d'Istituto su indicazione dello stesso organo;

Per altre informazioni in merito consultare il sito istituzionale www.comune.catania.it nella sezione Statuto e Regolamenti.

Infine, ciascuna scuola avrà cura di trasmettere all'Ufficio Refezione Scolastica entro il giorno 10 di ogni mese quanto di seguito elencato:

- rendiconto mensile dei pasti consumati dagli alunni, dal personale docente e dai collaboratori scolastici;
- fotocopie bolle di accompagnamento rilasciate dalla Ditta;
- certificazione mensile a firma del responsabile designato con la quale si attesta la resa del servizio.

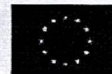

Prot. N° 343366

Catania, 22 SET. 2017

Allegati n.:

Oggetto: Anno Scolastico 2017-2018 - Servizio Refezione Scolastica- Linee guida.

Ai Dirigenti Scolastici

- CC.DD. De Amicis, Verga
- II.CC. Battisti, Brancati, Coppola-De Sanctis-Caronda, Italo Calvino, Campanella-Sturzo, Deledda, De Roberto, Diaz/Manzoni, Dusmet/Doria, Fontanarossa, Giuffrida, Malerba, Montessori/Mascagni, P.S. Di Guardo-Quasimodo, Petrarca, San Giorgio, San G. Bosco, XX Settembre, Sauro-G. XXIII, Tempesta, Vespucci-Capuana-Pirandello, Vittorino Da Feltre
- II.OO. Musco, Pestalozzi
- Alla P.O. Scuola Materna Comunale
- Ai Referenti Servizio Refezione Scolastica

Loro Sede

Si fa seguito alla precedente nota prot. n. 322409 del 7 settembre u.s. per comunicare che il servizio mensa per l'anno scolastico 2017-2018 sarà attivato dal mese di ottobre secondo le date comunicate da ciascuna istituzione scolastica.

I pasti saranno forniti, come per l'anno scolastico appena trascorso, dalla ditta **RTI G&C Servizi Globali S.R.L./COT Società Cooperativa** con sede a Mascalucia (CT) Tel. 095.4191946/Fax095.7275982.

MODALITÀ DELLA FORNITURA

Il referente di ciascuna istituzione scolastica **richiederà giornalmente ed esclusivamente tramite e-mail all'indirizzo: refezione.catania@gcservizi.eu, entro e non oltre le ore 9.00, il numero dei pasti necessari adottando il modello in allegato (All. n. 1).** La stessa mail dovrà essere contestualmente inoltrata all'indirizzo: refezione.scolastica@comune.catania.it

In caso di sciopero e/o assemblee sindacali del personale della scuola o di avvenimenti che comportino la sospensione del servizio di refezione, la scuola è tenuta ad informare la Ditta fornitrice il giorno precedente la sospensione.

I pasti saranno preparati dalla Ditta appaltatrice nel rispetto della tabella dietica inoltrata in allegato alla presente (All. n. 2). Detta tabella dovrà essere esposta sulla bacheca di ciascuna scuola e in ogni sala mensa.

In caso di minori affetti da particolari patologie certificate (intolleranza alimentari, celiachia, ecc.), sarà cura della scuola trasmettere alla Ditta (a mezzo e-mail) e contestualmente all'Ufficio Refezione Scolastica, i relativi certificati medici. La Ditta provvederà, in tal caso, a fornire dei pasti

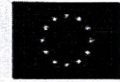

MODALITÀ D'ISCRIZIONE AL SERVIZIO

Come noto, la Refezione Scolastica è un servizio a domanda individuale che prevede il pagamento di un ticket correlato al reddito del nucleo familiare.

Possono fruire del servizio mensa tutti gli alunni della scuola dell'infanzia, primaria e secondaria di primo grado, previa presentazione di domanda di iscrizione a firma di uno dei genitori corredata di:

- Attestazione ISEE in corso di validità (indispensabile alla determinazione della fascia di reddito di appartenenza per pagamento ticket);
- copia del documento di riconoscimento del genitore che ha sottoscritto la domanda di iscrizione;
- ricevuta di versamento di c/c postale n. 15856958 o bonifico bancario (IBAN:IT87V0760116900000015856958) intestato a "Comune di Catania - Servizio di Refezione Scolastica" il cui importo è determinato dal ticket previsto nella fascia di appartenenza moltiplicato il numero di buoni mensa richiesti e che sarà comunicato al momento dell'iscrizione.

Il modulo della domanda (allegata alla presente o scaricabile dal sito internet del Comune di Catania - www.comune.catania.it/uffici/istruzione/refezione/) con allegati i sopra indicati documenti, dovrà essere presentata da uno dei genitori o da chi ne fa le veci all'Ufficio Refezione Scolastica - Via Leucatia n. 70 - , nei giorni di lunedì, mercoledì e venerdì dalle ore 9:30 alle ore 12:30 ed il giovedì dalle ore 15:30 alle ore 17:30.

Il personale incaricato provvederà ad emettere i relativi buoni mensa.

Si rimane a disposizione per eventuali ulteriori chiarimenti.

La Titolare della P.O.
Dott.ssa Grazia Scalia

Il Direttore
Dott. Paolo Italia



SETTORE IGIENE E SANITA' PUBBLICA
 Servizio Igiene Alimenti e Nutrizione

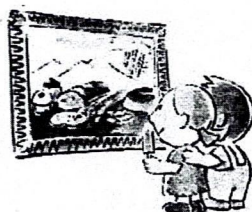

MENU' CELIACI

Menù Comune : CATANIA		Scuola dell'Infanzia			AUTUNNO-INVERNO
	LUNEDI'	MARTEDI'	MERCOLEDI'	GIOVEDI'	VENERDI'
I	Riso e minestrone Petto di tacchino al forno Fagiolini al pomodoro Sostituto del pane Frutta di stagione	Pasta al pomodoro Cuori di merluzzo panato Carote julienne Sostituto del pane Frutta di stagione	Tagliatelle all'uovo al ragù Gateau di patate Insalata verde Sostituto del pane Frutta di stagione	Pasta col pesto di zucchine Scaloppine di maiale al limone Insalata verde Sostituto del pane Frutta di stagione	Pasta con legumi secchi Mozzarella Insalata verde Sostituto del pane Frutta di stagione
II	Pasta all'uovo al pomodoro Pesce spada al forno Insalata verde Sostituto del pane Frutta di stagione	Pasta col minestrone Lonza di maiale al forno Patatine fritte Sostituto del pane Frutta di stagione	Timballo di riso Frittelle di spinaci Sostituto del pane Frutta di stagione	Sedanini al sugo Polpette al sugo con piselli Insalata verde Sostituto del pane Frutta di stagione	Pizza al prosciutto Insalata mista (carote, lattuga) Creme caramel /Budino
III	Pennette al forno col cavolfiore gratinato Cotoletta alla palermitana Carote julienne Sostituto del pane Frutta di stagione	Risotto con la zucca Fiore di merluzzo panato al forno Spinaci al burro Sostituto del pane Frutta di stagione	Pasta con misto legumi Prosciutto cotto Insalata verde Sostituto del pane Frutta di stagione	Tortellini al pomodoro *Petto di pollo al forno Patate al forno Sostituto del pane Frutta di stagione	Pasta con crema di carote Pesce spada al forno Piselli in umido Sostituto del pane Frutta di stagione
IV	Pasta al pomodoro Mozzarella Insalata verde Sostituto del pane Frutta di stagione	Lasagne tricolore Bocconcini di maiale alle erbe aromatiche Insalata mista (carote e lattuga) Sostituto del pane Frutta di stagione	Conchiglie con zucca e carote Petto do pollo al forno Sostituto del pane Frutta di stagione	Risotto allo zafferano Cuori di merluzzo panato Insalata verde Sostituto del pane Frutta di stagione	Pasta con legumi secchi Uovo strapazzato con patate al forno Sostituto del pane Frutta di stagione

* Si è preferito per le materne utilizzare il petto anziché la coscia di pollo

* Non usare patatine surgelate o in busta.



REGIONE SICILIANA
AZIENDA SANITARIA PROVINCIALE

CATANIA

Dipartimento Prevenzione Medico

Servizio Igiene Alimenti Sorveglianza e Prevenzione Nutrizionale



REGIONE SICILIANA
ASP CATANIA
Servizio Igiene Alimenti e Nutrizione
Via Tevere, 39 - Fraz. Cerza (Catania)
95027 SAN GREGORIO DI CATANIA



Menù Vegetariano Comune : CATANIA

Scuola dell'Infanzia, Scuola Primaria e Secondaria di 1° grado

AUTUNNO-INVERNO

	LUNEDI'	MARTEDI'	MERCOLEDI'	GIOVEDI'	VENERDI'
I	Riso e minestrone Tortino di fagiolini Pane Frutta di stagione	Pasta al pomodoro e ceci Carote julienne Pane Frutta di stagione	Tagliatelle all'uovo al sugo finto Gateau di patate Insalata verde Pane Frutta di stagione	Sedanini col pesto di zucchine Frittata Insalata verde Pane Frutta di stagione	Ditali con legumi secchi Mozzarella Insalata verde Pane Frutta di stagione
II	Pasta all'uovo al pomodoro Ceci all'olio Insalata verde Pane Frutta di stagione	Gnocchetti sardi col minestrone Scamorza Patatine fritte Pane Frutta di stagione	Timballo di riso Frittelle di spinaci Pane Frutta di stagione	Sedanini al sugo Polpette di legumi Insalata verde Pane Frutta di stagione	Pizza vegetariana Insalata mista (carote, lattuga) Crema caramel / Budino
III	Pennette al forno col cavolfiore gratinato Fagioli e carote all'olio Pane Frutta di stagione	Risotto con la zucca Frittata Spinaci al burro Pane Frutta di stagione	Ditalini / Orzo con misto legumi Mozzarella Insalata verde Pane Frutta di stagione	Ravioli di magro al pomodoro Frittata Patate al forno Pane Frutta di stagione	Pasta e piselli Carote brasate Pane Frutta di stagione
IV	Mezze penne al pomodoro Mozzarella Insalata verde Pane Frutta di stagione	Lasagne tricolore Bocconcini di seitan profumati Insalata mista (carote e lattuga) Pane Frutta di stagione	Conchiglie con zucca e carote Hamburger/fettina di soia Pane Frutta di stagione	Risotto allo zafferano Finocchi gratinati Pane Frutta di stagione	Ditali con legumi secchi Uovo strapazzato con patate al forno Pane Frutta di stagione

MENU' IN BIANCO
SCUOLA DELL' INFANZIA

Menù da utilizzare solo in casi di disturbi intestinali transitori
ed esclusivamente su richiesta della famiglia

Pranzo

Riso in bianco

Patate prezzemolate

riso parboiled

gr. 50

parmigiano

gr. 25

olio extra verg. oliva

gr. 5

patate

gr. 120

PREZZEMOLO

QB

olio extra verg. oliva

gr. 10

pane tipo 0

gr. 50

mele

gr. 100

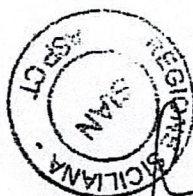

REGIONE SICILIANA
ASP - CATANIA
Servizio Igiene, Alimenti e Nutrizione
Via Tavara, 30 (fraz. Ceala)
05327 SAN GREGORIO DI CATANIA



SETTORE IGIENE E SANITA' PUBBLICA
 Servizio Igiene Alimenti e Nutrizione

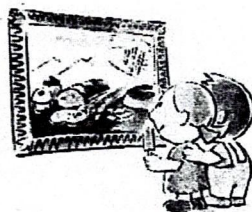

MENU' CELIACI

Menù Comune : CATANIA		Scuola dell'Infanzia			AUTUNNO-INVERNO
	LUNEDI'	MARTEDI'	MERCOLEDI'	GIOVEDI'	VENERDI'
I	Riso e minestrone Petto di tacchino al forno Fagiolini al pomodoro Sostituto del pane Frutta di stagione	Pasta al pomodoro Cuori di merluzzo panato Carote julienne Sostituto del pane Frutta di stagione	Tagliatelle all'uovo al ragù Gateau di patate Insalata verde Sostituto del pane Frutta di stagione	Pasta col pesto di zucchine Scaloppine di maiale al limone Insalata verde Sostituto del pane Frutta di stagione	Pasta con legumi secchi Mozzarella Insalata verde Sostituto del pane Frutta di stagione
II	Pasta all'uovo al pomodoro Pesce spada al forno Insalata verde Sostituto del pane Frutta di stagione	Pasta col minestrone Lonza di maiale al forno Patatine fritte Sostituto del pane Frutta di stagione	Timballo di riso Frittelle di spinaci Sostituto del pane Frutta di stagione	Sedanini al sugo Polpette al sugo con piselli Insalata verde Sostituto del pane Frutta di stagione	Pizza al prosciutto Insalata mista (carote, e lattuga) Crema caramel /Budino
III	Pennette al forno col cavolfiore gratinato Cotoletta alla palermitana Carote julienne Sostituto del pane Frutta di stagione	Risotto con la zucca Fiore di merluzzo panato al forno Spinaci al burro Sostituto del pane Frutta di stagione	Pasta con misto legumi Prosciutto cotto Insalata verde Sostituto del pane Frutta di stagione	Tortellini al pomodoro *Petto di pollo al forno Patate al forno Sostituto del pane Frutta di stagione	Pasta con crema di carote Pesce spada al forno Piselli in umido Sostituto del pane Frutta di stagione
IV	Pasta al pomodoro Mozzarella Insalata verde Sostituto del pane Frutta di stagione	Lasagne tricolore Bocconcini di maiale alle erbe aromatiche Insalata mista (carote e lattuga) Sostituto del pane Frutta di stagione	Conchiglie con zucca e carote Petto do pollo al forno Sostituto del pane Frutta di stagione	Risotto allo zafferano Cuori di merluzzo panato Insalata verde Sostituto del pane Frutta di stagione	Pasta con legumi secchi Uovo strapazzato con patate al forno Sostituto del pane Frutta di stagione

* Si è preferito per le materne utilizzare il petto anziché la coscia di pollo

* Non usare patatine surgelate o in busta.

MENU' IN BIANCO
SCUOLA DELL'INFANZIA CELIACI

Menù da utilizzare solo in casi di disturbi intestinali transitori ed esclusivamente su richiesta della famiglia

Pranzo

Riso in bianco

Pollo lesso / Filetti di merluzzo

Patate prezzemolate

riso parboiled		gr. 50
parmigiano		gr. 5
olio extra verg. oliva		gr. 5
pollo petto		gr. 50
o MERLUZZO	65 g	q.B.
LIMONE		gr. 5
olio extra verg. oliva		
patate		gr. 100
PREZZEMOLO	QB	gr. 5
olio extra verg. oliva		
pancarrè senza glutine		gr. 60
mele		gr. 100

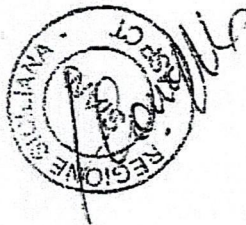

REGIONE SICILIANA
ASP - CATANIA
Servizio Igiene, Alimenti e Nutrizione
Via Tevere, 28 (fr. Carza)
95027 SAN GREGORIO DI CATANIA



AZIENDA SANITARIA PROVINCIALE

REGIONE SICILIANA
AZIENDA SANITARIA PROVINCIALE

CATANIA

SETTORE IGIENE E SANITA' PUBBLICA
Servizio Igiene Alimenti e Nutrizione

LISTA DI SCAMBIO DEGLI ALIMENTI

Pasta di semola	gr. 100
si sostituisce con:	
- pane di tipo 00	gr. 120
- parboiled riso/integrale	gr. 105
- gnocchi di patate	gr. 300
- orzo	gr. 110
- pasta all'uovo	gr. 95
- semolino	gr. 115
Pane di tipo 00	gr. 100
si sostituisce con:	
- pasta di semola	gr. 75
- patate	gr. 325
- riso/integrale	gr. 80
- pane di tipo integrale	gr. 115
- fette biscottate	gr. 65
- polenta	gr. 330
- grissini	gr. 65
Carne: vitellone magro	gr. 100
si sostituisce con:	
- bovino	gr. 90
- manzo	gr. 110
- cavallo	gr. 100
- legumi secchi	gr. 40
Carne: pollo	gr. 100
- maiale bistecca	gr. 115
- coniglio magro	gr. 100
- agnello	gr. 110
- legumi secchi	gr. 40
Pesce: sogliola	gr. 100
si sostituisce con:	
- spigola	gr. 100
- orata	gr. 100
- pesce spada	gr. 100
- nasello	gr. 100
- merluzzo	gr. 100
- dentice	gr. 100
- calamari	gr. 120
- seppie	gr. 120
- tonno al naturale	gr. 80
- stoccafisso	gr. 110
UOVO N 1	gr. 60 (circa)
- fagioli secchi	gr. 30
- lenticchie	gr. 30
- mozzarella	gr. 40
- parmigiano	gr. 25
- Ricotta di vacca	gr. 50
- Ricotta infornata	gr. 45



REGIONE SICILIANA
ASP - CATANIA
Servizio Igiene, Alimenti e Nutrizione
Via Tevere, 39 (fraz. Cerza)
95027 SAN GREGORIO DI CATANIA

ASP Catania - Via S. Maria La Grande, 5 (95124) Catania
Codice Fiscale e Partita IVA 04721260877



REPUBBLICA ITALIANA – REGIONE SICILIANA - XIV DISTRETTO SCOLASTICO
CIRCOLO DIDATTICO “GIOVANNI VERGA”

Via G. Leopardi, n. 89/B - c.a.p. 95127 CATANIA TEL. FAX 095-387210

C.F. 80013800877 – C.M. CTEE022008 - e-mail: ctee022008@istruzione.it – ctee022008@pec.istruzione.it

ORARIO SETTIMANALE A.S. 2017/2018
DOCENTE: PISTORIO

	LUNEDI'	MARTEDI'	MERCOLEDI'	GIOVEDI'		VENERDI' 8,00/13,00
1^ORA 8,00/9,30	4E	4E	4E	4F	1^ORA 8,00/9,00	
2^ORA 9,30/10,30	4E	4E	4E	4F	2^ORA 9,00/10,00	
3^ORA 10,30/11,30	DISP.10,30/11 4F 11,00 /11,30	4E		4F	3^ORA 10,00/11,00	DISP.10/10,30 4E 10,30/11.
4^ORA 11,30/12,30	4F	4F		4F	4^ORA 11,00/12,00	4E
5^ORA 12,30/13,30	4F	4F		4F	5^ORA 12,00/13,00	4E

IL DIRIGENTE SCOLASTICO

DOTT.SSA ROSSELLA MIRALDI



SETTORE IGIENE E SANITA' PUBBLICA
Servizio Igiene Alimenti e Nutrizione

Salumi: prosciutto cotto magro gr. 100
si sostituisce con:
- prosciutto crudo magro gr. 120
- bresaola gr. 120
- prosciutto di tacchino gr. 120

Formaggi: mozzarella vaccina gr. 100
si sostituisce con:
- stracchino gr. 100
- ricotta di vacca gr. 120
- scamorza gr. 100
- caciotta fresca gr. 100
- gorgonzola gr. 60
- taleggio gr. 70
- parmigiano gr. 65
- pecorino fresco gr. 60
- groviera gr. 60
- caciocavallo gr. 55

Frutta: mele gr. 100
si sostituisce con:
- ananas, prugne, pere gr. 100
- arance, mandarini gr. 100
- kiwi gr. 100
- albicocche, nespole, pesche, fragole gr. 130
- ciliege gr. 100
- uva gr. 70
- spremuta d'arance gr. 150
- banane gr. 90
- fichi gr. 50

Verdura: lattuga gr. 100
si sostituisce con:
- finocchio gr. 170
- indivia gr. 110
- carote gr. 70
- spinaci gr. 70
- asparagi gr. 70
- carciofi, cavoli, peperoni, funghi gr. 80
- cavolo cappuccio, rape, zucca gialla gr. 100
- broccoli, cavolfiore gr. 70
- fagiolini, pomodori da insalata gr. 100
- melanzane gr. 125
- cetriolo, scarola gr. 130
- ravanelli, radicchio gr. 140
- cicoria, zucchine gr. 170
- fave fresche gr. 100

Equivalenze Legumi: ceci secchi gr. 25
si sostituisce con:
- fagioli secchi gr. 30
- lenticchie secche gr. 25
- fave secche sgusciate gr. 25
- fagioli freschi gr. 60
- fave fresche, piselli freschi gr. 150



REGIONE SICILIANA
ASP - CATANIA
Servizio Igiene, Alimenti e Nutrizione
Via Tavera, 38 (fraz. Cerza)
95027 SAN GREGORIO DI CATANIA