



REPUBBLICA ITALIANA – REGIONE SICILIANA - XIV DISTRETTO SCOLASTICO  
CIRCOLO DIDATTICO "GIOVANNI VERGA"

Via G. Leopardi, n. 89/B - c.a.p. 95127 CATANIA - TEL. FAX 095-387210

C.F. 80013800877 – C.M. CTEE022008 - e-mail: [ctee022008@istruzione.it](mailto:ctee022008@istruzione.it)

circ. n. 39  
PROT. N. 8204 B19/c

-AI DOCENTI DELLA CLASSE V, SEZ. C- D  
EMULTIFIORI  
PETRINGA  
SPARTÀ  
SABELLA  
-AI DOCENTI DELLA CLASSI III SEZ. C- D.  
SEDE  
AI DOCENTI DELLE CLASSI II B-C  
ALBO ISTITUTO  
- AI GENITORI DEL MINORE  
PULVIRENTI GABRIELE  
V SEZ. C  
- AL D.S.G.A.  
- AL PREPOSTO  
VITTORIA MANDICA  
ALBO ISTITUTO

OGGETTO: NOTA , PROT. N. 8139/ B19 C DEL 02/10/2015.

IN RIFERIMENTO ALLA NOTA DI CUI ALL'OGGETTO DELLA PRESENTE, SI COMUNICA QUANTO SEGUE:

- A DECORRERE DAL 07/10/2015 E FINO A DATA DA DESTINARSI , LA CLASSE V, SEZ.C, SARÀ ALLOCATA PRESSO IL LOCALE CORRISPONDENTE ALLA CLASSE , II SEZ. B , AL PIANO TERRA DELLA SEDE CENTRALE( AULA N. 14);
- A DECORRERE DAL 07/10/2015 E FINO A DATA DA DESTINARSI, LA CLASSE V SEZ. D, SARA' ALLOCATA PRESSO IL LOCALE N. 41, SECONDO PIANO;
- A DECORRERE DAL 07/10/2015 E FINO A DATA DA DESTINARSI , LA CLASSE III, SEZ.D, SARÀ ALLOCATA PRESSO IL LOCALE CORRISPONDENTE ALLA CLASSE , V SEZ. C , AL SECONDO PIANO DELLA SEDE CENTRALE( AULA N. 34);
- A DECORRERE DAL 07/10/2015 E FINO A DATA DA DESTINARSI , LA CLASSE III, SEZ.C , SARÀ ALLOCATA PRESSO IL LOCALE N. 33, AL SECONDO PIANO DELLA SEDE CENTRALE;
- A DECORRERE DAL 07/10/2015 E FINO A DATA DA DESTINARSI, LA CLASSE II, SEZ. B, SARA' ALLOCATA PRESSO IL LOCALE N.29, CORRISPONDENTE ALLA CLASSE TERZA SEZIONE D, PRIMO PIANO ;
- A DECORRERE DAL 07/10/2015 E FINO A DATA DA DESTINARSI, LA CLASSE II, SEZ. C , SARA' ALLOCATA PRESSO L'AULA N. 36, SECONDO PIANO .

SI AUTORIZZANO I GENITORI DEL MINORE AD ENTRARE CON LA PROPRIA AUTOVETTURA PER SOSTA BREVE DALL'INGRESSO INTERNO, LATO VIA GIACOMO LEOPARDI/ 89/ B PER ACCOMPAGNARE E PRELEVARE IL MINORE. IL MINORE SARA' ACCOMPAGNATO FINO ALLA SOGLIA DELL'AULA SOPRA INDICATA E PRELEVATO ALLE ORE 13.10.  
CATANIA, LI' 05.10.2015

(Dott. Rossella Miraldi)  
IL DIRIGENTE SCOLASTICO  
DOTT.SSA ROSSELLA MIRALDI

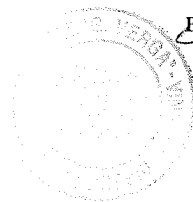

Allegato a Circolare con effetto "

NOTA. PROT. N.  
8139/B19.  
del 02.10.  
2015<sup>1</sup>



**COMUNE DI CATANIA**

**GESTIONE DELLE EMERGENZE**



**CIRCOLO DIDATTICO "GIOVANNI VERGA"**  
VIA G. LEOPARDI, 860

**PIANO SECONDO**

**NUMERI UTILI DI SOCCORSO**

VIGILI DEL FUOCO.....	115
POLIZIA.....	113
AMBULANZA.....	118
CARABINIERI.....	112

**AL SEGNALE DI EVACUAZIONE**

- SEGUITE ATTENTAMENTE TUTTE LE ISTRUZIONI FORNITE DAL PERSONALE
- RIMANETE COMPATTI NEL GRUPPO DELLA VOSTRA CLASSE
- NON AGITATEVI NE CREATE ALCUNA FORMA DI PANICO
- PERCORRETE I PERCORSI DI ESODO FINO AL PUNTO DI RACCOLTA ESTERNO
- NON TORNATE INDIETRO PERCHÉ AVETE DIMENTICATO QUALCOSA
- NON PORTATE CON VOI LO ZAMBO O ALTRI OGGETTI INGOMBRANTI
- AL PUNTO DI RACCOLTA UNITIVI AL GRUPPO DELLA VOSTRA CLASSE
- SEGNALATE AL PERSONALE QUALSIASI PERSONA IN DIFFICOLTÀ

**IN CASO DI INCENDIO**

- SEGUENDO I PERCORSI DI ESODO RAGGIUNGETE IL PUNTO DI RACCOLTA, SEGUITE LE ISTRUZIONI FORNITE
- NON RECAIATEVI PER NESSUN MOTIVO SUL LUOGO DELL' EMERGENZA
- NON UTILIZZATE GLI ASCENSORI, USATE LE SCALE
- IN CASO DI PRESENZA DI MOLTO FUMO EVILUPPATO DALL'INCENDIO CAMMINATE BASSI E PROTEGGETE LA BOCCA CON UN FAZZOLETTO
- SE RIMANETE SOLI E NON RIUSCITE A RAGGIUNGERE LE USCITE DI EMERGENZA, RIFUGIATEVI NELL'ALA CHE RITENETE PIÙ SICURA, CHIUDETE LA PORTA, APRITE LA FINESTRA E MANIFESTATE LA VOSTRA PRESENZA

**LEGENDA**

- |                      |                     |
|----------------------|---------------------|
| Estintore            | Pulsante di allarme |
| Naspo                | Quadro elettrico    |
| Idrante              | Punto di Raccolta   |
| Uscita di Emergenza  | Percorso di Esodo   |
| Attacco V.V.F.       | Percorso disabili   |
| Cassette medicazione | VOI SIETE QUI       |

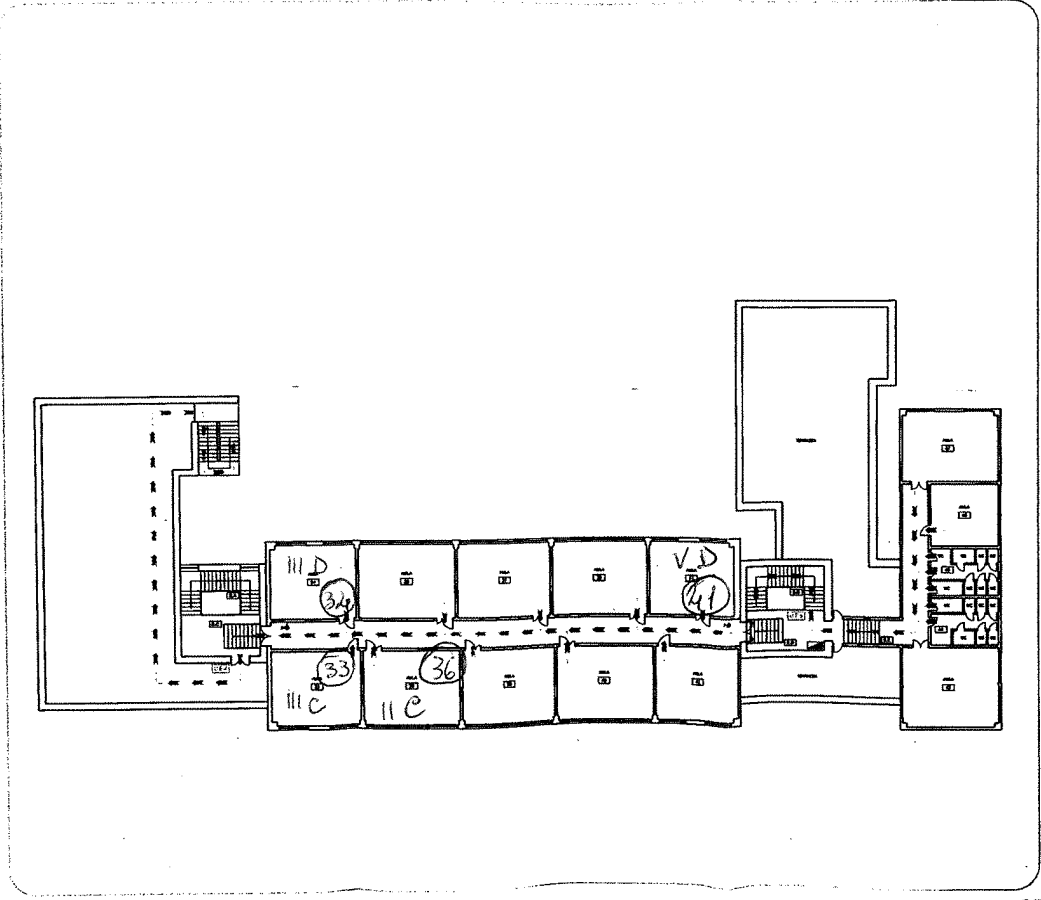

*Calcese, li 05.10.2015*

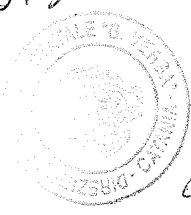

Il Dirigente Scolastico  
(Dott.ssa Rossella Miraldi)

*[Handwritten signature]*



# COMUNE DI CATANIA

CIRCOLO DIDATTICO "GIOVANNI VERGA"  
VIA G. LEOPARDI, 898

## PIANO RIALZATO

### NUMERI UTILI DI SOCCORSO

VIGILI DEL FUOCO..... 115  
 POLIZIA..... 113  
 AMBULANZA..... 118  
 CARABINIERI..... 112

### AL SEGNALE DI EVACUAZIONE

- SEGUITE ATTENTAMENTE TUTTE LE ISTRUZIONI FORMATE DAL PERSONALE
- RIMANETE COMPATTI NEL GRUPPO DELLA VOSTRA CLASSE
- NON AGITATEVI NE CRISATE ALCUNA FORMA DI PANICO
- PERCORRETE I PERCORSI DI ESODO FINO AL PUNTO DI RACCOLTA ESTERNO
- NON TORNATE INDIETRO PERCHÉ AVETE DIMENTICATO QUALCOSA
- NON PORTATE CON VOI LO ZAINO O ALTRI OGGETTI INDEBBERANTI
- AL PUNTO DI RACCOLTA UNITEVI AL GRUPPO DELLA VOSTRA CLASSE
- SEGNALATE AL PERSONALE QUALSIASI PERSONA IN DIFFICOLTÀ

### IN CASO DI INCENDIO

- SEGUENDO I PERCORSI DI ESODO RAGGIUNGETE IL PUNTO DI RACCOLTA, SEGUITE LE ISTRUZIONI FORMATE
- NON RECATATE PER NESSUN MOTIVO SUL LUOGO DELL' EMERGENZA
- NON UTILIZZATE GLI ASCENSORI, USATE LE SCALE
- IN CASO DI PRESSIONE DI MOLTO FUMO SVILUPPATO DALL'INCENDIO CAMMINATE BASI E PROTEGGETEVI LA BOCCA CON UN PIAZZOLETTO
- SE RIMANETE SOLI E NON RIUSCITE A RAGGIUNGERE LE USCITE DI EMERGENZA, RIFUGIATEVI NELL'VIA CHE RITENETE PIÙ SICURA, CHIUDETE LA PORTA, APRITE LA FINESTRA E MANIFESTATE LA VOSTRA PRESENZA

### LEGENDA

- |                      |                     |
|----------------------|---------------------|
| Estintore            | Pulsante di allarme |
| Naspo                | Quadro elettrico    |
| Idrante              | Punto di Raccolta   |
| Uscita di Emergenza  | Percorso di Esodo   |
| Attacco V.V.F.       | Percorso disabili   |
| Cassette medicazione | VOI SIETE QUI       |

## GESTIONE DELLE EMERGENZE

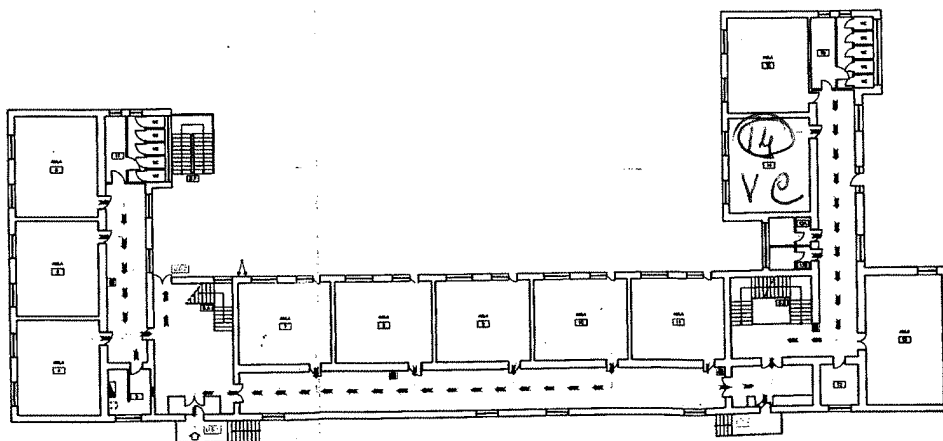

Rossella, li' 05.10.2015



Il Dirigente Scolastico  
(*Donna Rossella Miraldi*)



# COMUNE DI CATANIA

CIRCOLO DIDATTICO "GIOVANNI VERGA"  
VIA G. LEOPARDI, 998

## GESTIONE DELLE EMERGENZE



### PIANO PRIMO

#### NUMERI UTILI DI SOCCORSO

VIGILI DEL FUOCO.....	115
POLIZIA.....	113
AMBULANZA.....	118
CARABINIERI.....	112

### AL SEGNALE DI EVACUAZIONE

- SEGUITE ATTENTAMENTE TUTTE LE ISTRUZIONI FORNITE DAL PERSONALE
- RIMANETE COMPATTI NEL GRUPPO DELLA VOSTRA CLASSE
- NON AGITATEVI NE CREATE ALCUNA FORMA DI PANICO
- PERCORRETE I PERCORSI DI ESODO FINO AL PUNTO DI RACCOLTA ESTERNO
- NON TORNIATE INDIETRO PERCHÉ AVETE DIMENTICATO QUALCOSA
- NON PORTATE CON VOI LO ZAINO O ALTRI OGGETTI INGOMBRANTI
- AL PUNTO DI RACCOLTA UNITEVI AL GRUPPO DELLA VOSTRA CLASSE
- SEGNALATE AL PERSONALE QUALSIASI PERSONA IN DIFFICOLTÀ

### IN CASO DI INCENDIO

- SEGUENDO I PERCORSI DI ESODO RAGGIUNGETE IL PUNTO DI RACCOLTA, SEGUITE LE ISTRUZIONI FORNITE
- NON RECATATEVI PER NESSUN MOTIVO SUL LUOGO DELL' EMERGENZA
- NON UTILIZZATE GLI ASCENSORI, USATE LE SCALE
- IN CASO DI PRESENZA DI MOLTO FUMO SVILUPPATO DALL'INCENDIO CAMMINATE BASSI E PROTEGGETEVI LA BOCCA CON UN FAZZOLETTO
- SE RIMANETE SOLI E NON RIUSCITE A RAGGIUNGERE LE USCITE DI EMERGENZA, RIFUGIATEVI NELL'AGOLA CHE RITENETE PIÙ SICURA, CHIUDETE LA PORTA, APRITE LA FINESTRA E MANIFESTATE LA VOSTRA PRESENZA

### LEGENDA

Estintore	Pulsante di allarme
Naspo	Quadro elettrico
Idrante	Punto di Raccolta
Uscita di Emergenza	Percorso di Esodo
Attacco V.V.F.	Percorso disabili
Cassette medicazione	VOI SIETE QUI

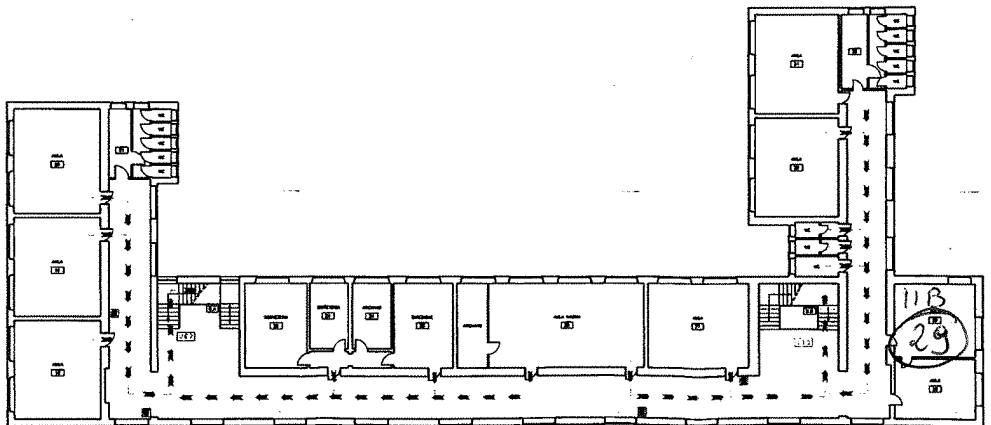

*Letta, li' 05.10.2015*

Il Dirigente Scolastico  
(Dott.<sup>sca</sup> Rossella Miraldi)